



INFORME DE CUMPLIMIENTO

Por medio del presente informe declaro conformidad en cuanto a los servicios prestados por **Jaime Francisco Calderón Pape Rut: [REDACTED]** Quien ha realizado de manera muy profesional y responsable, el servicio de monitor taller de música Ensamble Musical, durante el mes de julio de 2025.

Sin otro particular, para su conocimiento y resolución.

Atte.



Natali González Zúñiga
NATALI GONZÁLEZ ZÚÑIGA
ENCARGADA DE CULTURA, TURISMO Y BIBLIOTECA PÚBLICA
MUNICIPALIDAD DE SANTA CRUZ

31 julio de 2025.



UN MEJOR
SANTA CRUZ
MUNICIPALIDAD

INFORME **CLASES**

Julio

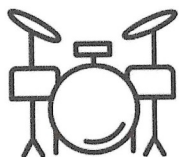

**ENSAMBLE
POPULAR**
SANTA CRUZ

Profesor: Jaime Francisco Calderón Pape

JAIME
ape

CONTENIDOS

| FECHA | CONTENIDO |
|--------------------------|---------------------------------------|
| Teórico 2/07 | Practica rítmica |
| Práctico 2/07 | Ensayo + Montaje "Aeroplane" |
| Teórico 9/07 | Práctica rítmica aplicada |
| Práctico 9/07 | Ensayo + Montaje "Intro Houdini" |
| Teórico y práctico 16/07 | FERIADO |
| Teórico 23/07 | Práctica rítmica aplicada |
| Práctico 23/07 | Ensayo + Montaje "Disco Mix" |
| Teórico 30/07 | Reconocimiento de variados ritmos |
| Práctico 30/07 | Ensayo general + revisión de detalles |



ASISTENCIA

| ALUMNO | 02/07 | 09/07 | 16/07 | 23/07 | 30/07 |
|---------------------------------|--------------|--------------|--------------|--------------|--------------|
| Agustín Alonso Bravo González | si | si | N/A | si | si |
| Catalina Andrea Gómez Gutiérrez | si | si | N/A | si | si |
| Catalina Silva | si | si | N/A | no | no |
| Carolina Blanco Fernández | si | si | N/A | si | si |
| Maite Amanda Donoso Valencia | si | si | N/A | si | si |
| Martina San Martín Contreras | si | si | N/A | si | si |
| Martín Campos Blanco | si | si | N/A | si | si |
| Álvaro Bustamante | si | si | N/A | no | si |
| Amanda León | si | si | N/A | si | si |
| Vicente León | si | si | N/A | si | si |
| Tomas Martínez | si | si | N/A | si | si |
| Sofía Galdames | si | si | N/A | si | si |
| Miguel Morales | si | si | N/A | si | si |

ADICIONALES

Actualmente nos encontramos trabajando en una composición original del ensamble, la cual busca fortalecer la identidad musical del grupo. Este proceso creativo ha sido enriquecido con la incorporación de los nuevos integrantes seleccionados, integrando activamente los instrumentos que se sumaron y considerando sus posibilidades dentro del arreglo y la propuesta sonora del conjunto. Adicional a esto, estamos trabajando activamente en nuevas canciones arregladas específicamente para la interpretación del grupo.

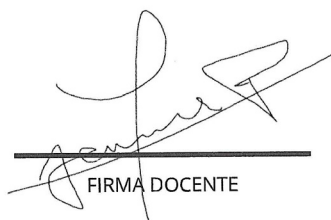

FIRMA DOCENTE

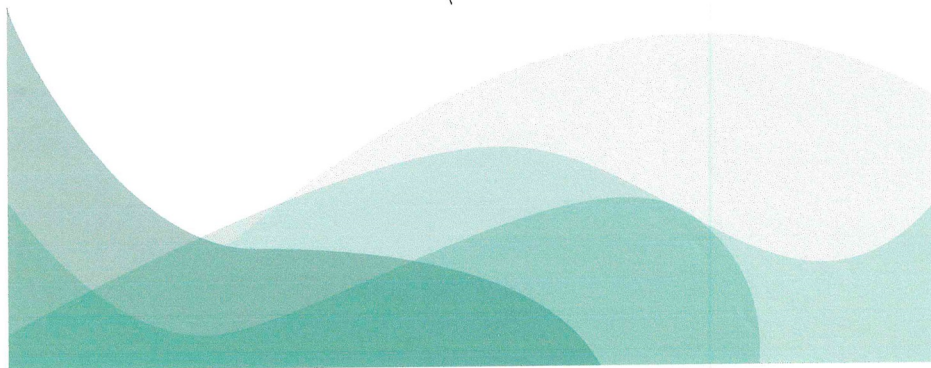

GALERÍA

