

INFORME MENSUAL DE ACTIVIDADES FOMIL 2025

NOMBRE: Soledad Álvarez Ávila

MES: octubre 2025

CARGO: Ejecutivo de Atención a Empresas

Ejecutivo Atención de Público		Ejecutivo Empresas	X	Orientador Laboral	
-------------------------------	--	--------------------	---	--------------------	--

1. Gestión Omil programa Fortalecimiento Omil 2025.

Indicar avance mensual de indicadores de gestión.

N° de Atenciones realizadas e inscritos en plataforma BNE	60
N° de Ofertas laborales ingresadas a BNE	42
N° de Contacto con Empresas	4
N° de Empresas registradas en la BNE	2
N° de Derivaciones	416
N° de Colocaciones (avance mensual por comuna)	397 colocados a la fecha
Seguimiento Personas/Empresas (% de avance)	50 %
Servicio de Orientación Laboral (%de avance)	100 %
N° de Talleres de Apresto realizados	Se realizó en el mes de Julio

Según el informe entregado de Sence, hasta la fecha hemos atendido a un total de 1.771 personas. De estas, 931 han sido derivadas a ofertas laborales. 874 orientados. Además, se han realizado 205 contactos con empresas y se han publicado 397 ofertas laborales en la plataforma BNE. A la fecha, se han colocado 360 personas en puestos de trabajo a través de nuestras gestiones.

2. Actividades de Difusión:

Para este ítem deberá adjuntar medios de verificación tales como enlaces o link, pantallazos, fotografías etc.

Participación Programas Radiales:
Participación radial se realizó el día martes 14 de octubre con el fin de entregar información de la feria laboral 2025.

Ferias Laborales:

Se realizó el día viernes 17 de octubre junto a la Red Territorial Colchagua II, con el fin de crear un espacio de encuentro entre las empresas y quienes buscan una oportunidad laboral. Participaron 22 empresas ofreciendo más de 2000 puestos laborales.

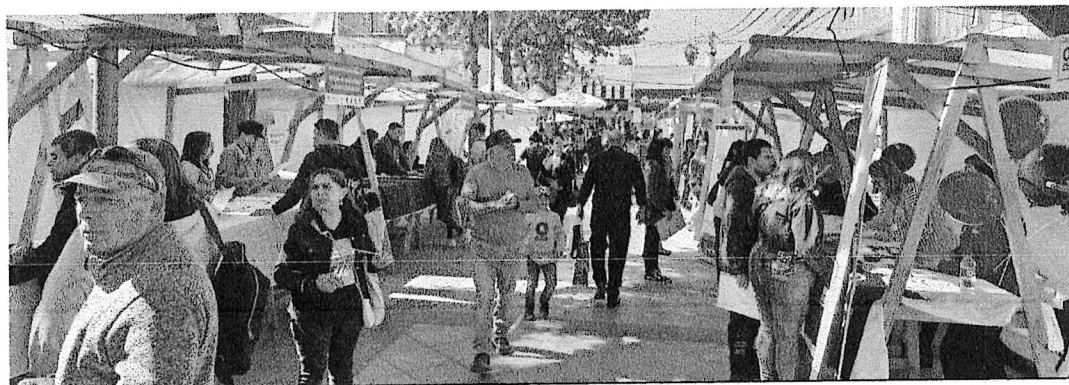

Otras Actividades:

- Hemos establecido contacto con 4 nuevas empresas, ampliando así nuestra red de colaboración:
 - * Comercial Cristian Bravo
 - * Comité Agua APR Puquillay
 - * Hotel Parronales
 - * Becoel
- Seguiremos trabajando para fortalecer estos vínculos y generar nuevas derivaciones laborales.
- Durante este mes, hemos estado realizando consultas constantes a diversas empresas de la zona con el fin de recopilar información actualizada sobre los cargos disponibles. El objetivo principal es poder realizar derivaciones efectivas de nuestros usuarios que se encuentran activamente en búsqueda de empleo. Además, nos hemos puesto en contacto con empresas que han publicado ofertas de trabajo en las distintas páginas de las redes sociales, con la intención de establecer una nueva alianza colaborativa.
- Se realiza seguimiento continuo a los usuarios que han sido derivados a las diferentes ofertas laborales disponibles. Nuestro objetivo principal es asegurar que podamos brindar un servicio de calidad tanto a los usuarios como a las empresas de nuestra comuna. Este seguimiento nos permite evaluar la efectividad de nuestras derivaciones y realizar ajustes necesarios para mejorar nuestro proceso de colocación laboral.
- Se realizan publicación de las ofertas laborales en la plataforma BNE (Bolsa Nacional de Empleo) y en la página de Facebook Omil Santa Cruz. Además, estamos realizando la derivación de los usuarios postulantes a las distintas ofertas laborales que se encuentran publicadas en la plataforma, y brindando atención personalizada a cada uno de los usuarios. el objetivo es facilitar el acceso al empleo y apoyar a los usuarios en su búsqueda laboral.
- Apoyo en gestionar un espacio para el reclutamiento masivo para la empresa Packing Tuniche Fruits.

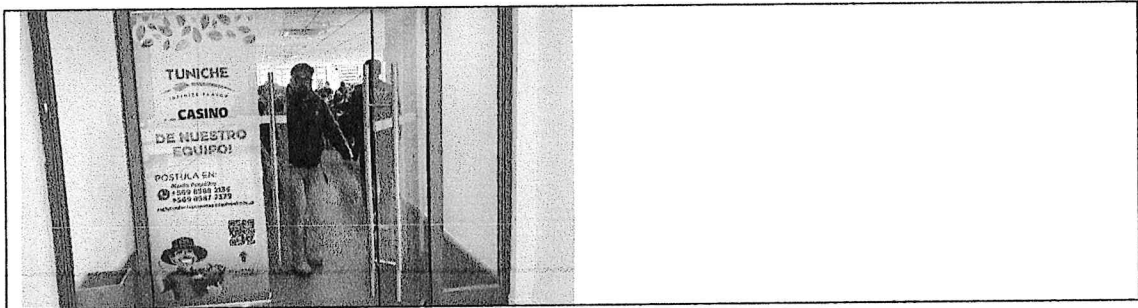

3.- Gestión Omil en Redes Territoriales.
Ingresar actividades, compromisos y medios de verificación en gestiones realizadas por las Redes Territoriales.

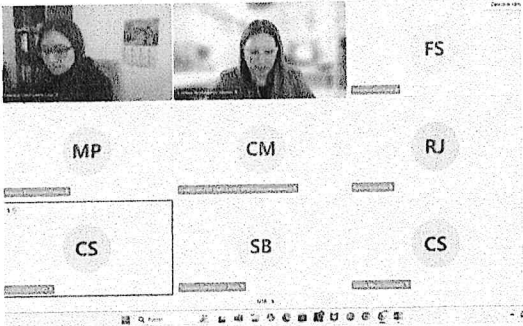
	Realiza Acción SI / NO	Fecha de acción	Medio de Verificación
Participación Reuniones de coordinación	Si	06/10/2025	<p>Se realiza reunión mensual correspondiente al me de octubre junto a la red territorial Colchagua II, en la comuna de Peralillo.</p> <p>Temas tratados:</p> <ul style="list-style-type: none">- Coordinación feria laboral en la comuna de Santa Cruz para el mes de octubre.- Coordinación Actividad de Inclusión Comuna de Pumanque en el mes de octubre. 
		23/10/2025	<p>Reunión online: Asesoría y propuestas de levantamiento de necesidades de Ejecutivo/as Red intermediación Omil. Se discutieron diversas propuestas y necesidades en relación con la asesoría y el levantamiento de necesidades de los ejecutivos de la Red de intermediación Laboral. Cristina Bustamante Manns presentó un resumen de las sesiones previas, enfatizando la importancia de escuchar las expectativas de los ejecutivos para el año 2026,</p> 

		24/10/2025	Se realiza reunión online junto a la Red Territorial Colchagua II con el objetivo de suspender la actividad para el público objetivo adulto mayor. 
Compromisos y acuerdos	Si	06/10/2025	Coordinación de la feria laboral en la Comuna de Santa Cruz. En cada reunión mensual de Red, cada Omil deberá entregar un reporte en cantidad de derivados, atendidos y ofertas laborales.
Reporte de Colocados	Si	Desde el 1 al 31 de octubre 2025	397 colocados a la fecha.
Difusión Oferta Programática SENCE y Redes	Si	Desde 1 al 31 de octubre 2025	https://www.facebook.com/OmilSantaCruz/ 

ILUSTRE MUNICIPALIDAD DE SANTA CRUZ
OFICINA MUNICIPAL DE INFORMACIÓN LABORAL
Paulina Morales Gómez
FIRMA EJECUTOR

Paulina Morales Gómez, Encargada OMIL (s), certifico que las actividades anteriormente señaladas por el profesional fueron realizadas, cumpliendo así satisfactoriamente sus funciones, correspondiente al Programa Fortalecimiento Omil, año 2025.

Paulina Morales Gómez
FIRMA ENCARGADO OMIL(s)